



1

Wie kan optreden bij erfgoedschendingen?

- ✓ **Vlaamse Overheid**
 - ✓ Agentschap Onroerend Erfgoed (aangewezen ambtenaren)
 - ✓ Afdeling Handhaving Omgeving (Inspecteurs Onroerend Erfgoed)
- ✓ **Gemeente**
 - ✓ Lokale politie
 - ✓ Gemeentelijke verbalisanten Onroerend Erfgoed

2

Bevoegde diensten Vlaamse Overheid

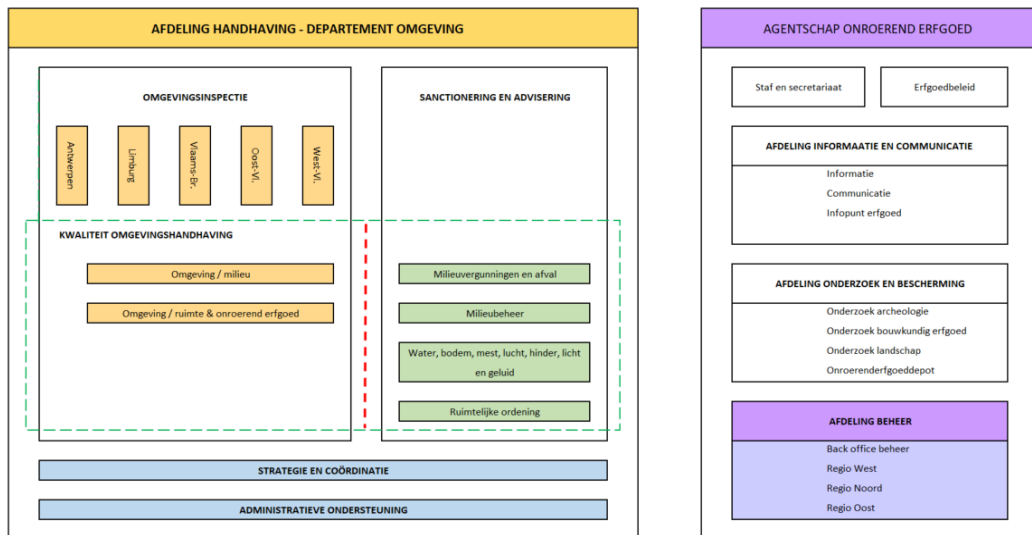

3

Bevoegde diensten Vlaamse Overheid

- ✓ **Taken agentschap Onroerend Erfgoed**
 - ✓ inventariseren en beschermen (gebouwen, landschappen, archeologische sites en varend erfgoed)
 - ✓ ondersteunen burgers, lokale overheden en andere instanties met adviezen en premies
- ✓ **Taken afdeling Handhaving (erfgoedinspectie)**
 - ✓ focus op het voorkomen en herstellen van schade aan erfgoedwaarden
- ✓ **Protocol**
 - ✓ tussen beide instanties waarin afspraken zijn vastgelegd om de handhaving uit te voeren

4

Waar en wanneer optreden?

- ✓ **Legistiek kader**
 - ✓ Onroerenderfgoeddecreet van 12 juli 2013
 - ✓ Onroerenderfgoedbesluit van 16 mei 2014
 - ✓ Varend erfgoeddecreet van 29 maart 2002
 - ✓ Varend erfgoedbesluit van 27 november 2015
- ✓ **Voornamelijk beschermd erfgoed**



5

Beschermd of niet?

Geoportaal : geo.onroerenderfgoed.be

6

Beschermd of niet?

Inventaris  [Contact](#) | [Downloads](#) | [Over ons](#)

Erfgoedobject Aanduidingsobject Waarneming Thema Gebruiksmodus Persoon of collectief Aanmelden

BESCHERMDE STADS- OF DORPSGEZICHT, INTRINSIEK

Kasteeldomein van Bossuit: park en dreef

Beschermd stads- of dorpsgezicht, intrinsiek van 09-06-1995 tot heden
ID: 1959 URL: <https://fd.erfgoed.net/aanduidingsobjecten/1959>



Besluiten
[Kasteel van Bossuit met omliggende afhankelijkheden, kasteelpark en dreef](#)
definitieve beschermingsbesluiten: 09-06-1995 ID: 2904

7

Handhaven van

- ✓ Monumenten
- ✓ Stads- en dorpsgezichten



Verwaarlozing



Instorting



Uitvoeren van werken zonder toelating

8

Handhaven van

- ✓ **Cultuurhistorische landschappen**



Scheuren grasland en omzetten naar akkerland



Uitvoeren van werken zonder toelating



Dempen poel



Kandelaren van bomen

9

Handhaven van

- ✓ **Archeologische sites en zones**
 - ✓ Beschermde archeologische sites
 - ✓ Niet-beschermde archeologische zones



Doorsnijden van een brandrestengraf



Speuren naar en vrijleggen van het lichaam van een soldaat

10

Handhaven van

- ✓ Varend erfgoed



Verwaarlozing



11

Vormen van handhaving

	Wat?	Wie?
ZACHTE HANDHAVING		
Raadgeving	Preventieve maatregel	Vlaamse Overheid en Gemeenten
Aanmaning	Reparatieve maatregel	Vlaamse Overheid en Gemeenten
HARDE HANDHAVING : DE VASTSTELLING		
Verslag van vaststelling	Vaststelling van een inbreuk	Inspecteur OE en Gemeenten
Proces-verbaal	Vaststelling van een misdrijf	Inspecteur OE en Gemeenten
Stakingsbevel	Preventieve maatregel om verdere schade te voorkomen	Inspecteur OE en Gemeenten
Inbeslagname/verzegeling	Preventieve maatregel om verdere schade te voorkomen	Inspecteur OE en Gemeenten
Verhoor	Inwinnen bijkomende inlichtingen	Inspecteur OE en lokale politie
HARDE HANDHAVING: NA DE VASTSTELLING		
Consensuele (MS), gerechtelijke en bestuurlijke handhaving	Het vervolgtraject om te komen tot integraal herstel	Inspecteur OE

12

Verloop van de handhaving

	Misdrijven (art. 11.2.2 OED)	Inbreuken (art. 11.2.4 OED)
Aard overtreding	Schade aan erfgoed als gevolg van een schending	Schendingen van administratieve aard
Vaststellingen	Proces-verbaal aan parket en betrokken partijen	Verslag van vaststelling aan betrokken partijen
Handhavingstraject	* Consensuele handhaving - vrijwillig / regularisatie - minnelijke schikking * Gerechtelijke handhaving - strafrechterlijk - burgerlijk * Bestuurlijke handhaving	* Bestuurlijke handhaving
Eindresultaat	* Herstel in oorspronkelijke staat * Complementaire maatregelen * Reconstructie * Financiële schadevergoeding * Alternatieve bestuurlijke boete	* Exclusieve bestuurlijke boete

13

Gemeentelijk verbalisant

- ✓ **Geen verplichting voor de gemeente**
- ✓ **Ambtenaar aangesteld door CBS**
 - ✓ ook contractuele personeelsleden
 - ✓ ook personeelsleden van IOED's
- ✓ **Opleiding Gemeentelijk verbalisant**
 - ✓ Gaat door op 17-11-2022
 - ✓ Inschrijvingen: neem contact op met Lotte Kusters: lotte.kusters@vlaanderen.be

14



 **Vlaanderen**
is omgeving

Contactgegevens inspecteur onroerend erfgoed
Annelies van Hyfte: annelies.vanhylfte@vlaanderen.be

**DEPARTEMENT
OMGEVING**

15