

Landschappelijke integratie: huidige aanpak en acties naar de toekomst

23 November 2021
Digitaal

Met de steun van ELFPO



Europees Landbouwfonds
voor Plattelandsontwikkeling:
Europa investeert
in zijn platteland

west-vlaanderen
de gedreven provincie



VLAAMSE
LAND
MAATSCHAPPIJ

inagro
ONDERZOEK & ADVIES IN LAND- & TUINBOUW

1

Team bedrijfsintegratie

Bedrijfsvisie

Agro - Milieu

Verbreding,
educatie, business
development ...

Bedrijfsintegratie

Communicatie

Klantenservicedesk

Kathleen Storme
Bedrijfsontwikkeling,
lange termijn,
agrarische
architectuur, overleg
ikv beleid

Timo Platteau
Landschappelijke
integratie,
beplantingsplannen,
sensibilisering

? Projectmedewerker
(50%)
Landschappelijke
integratie,
beplantingsplannen,
(project)overleg en
communicatie

2

2

Landschappelijke integratie en omgevingsvergunningen



- Inagro maakt integratieplannen voor actieve land- en tuinbouwers.
- 90% ikv vergunningen
 - Klasse I (provincie) Verplicht toe te voegen aan vergunningsaanvraag.
 - Meeste gemeenten vragen ook integratieplan.
- Aandacht voor:
 - Beeldkwaliteit: integratie (geen camouflage)
 - Natuurwaarde: streekeigen soorten en typologieën, biodiversiteit
 - Aandacht naar omgeving: omliggend landschap

3

3

Visie - Uitgangspunten

- **Beeldkwaliteit als rode draad**
- Totaliteit van beeldkwaliteit bedrijf tov landschap
- Breken ipv wegstoppen



- Wisselwerking architectuur
- Aandacht voor agrarische functionaliteit en toekomst:
 - Ventilatie, lichtinval, waterkwaliteit, ...
 - Eigendomsgrenzen
 - Mobiliteit op bedrijf
- Biodiversiteit

4

4

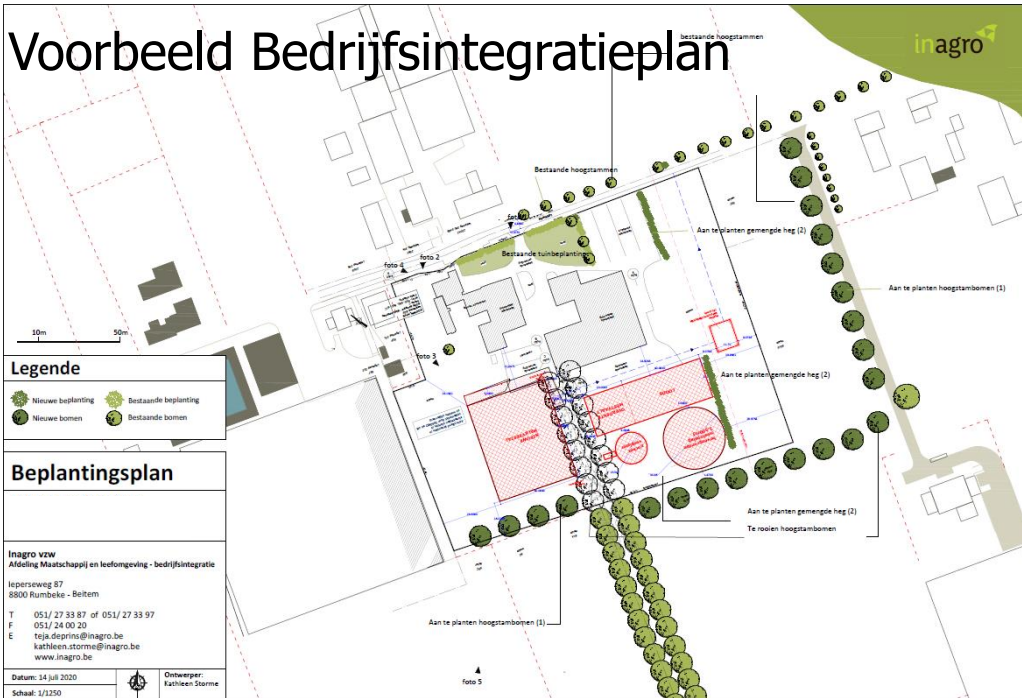

5

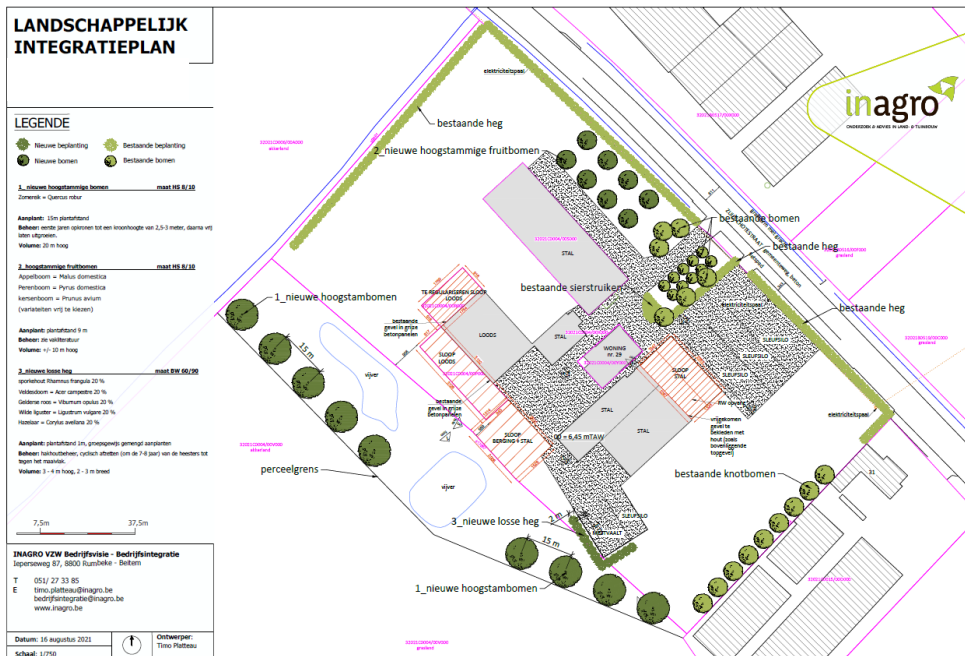

6

6

Motivatiedossier landschappelijke integratie

1. Analyse

1.1. PLANDOSSIER KADER

Het bedrijf is gelegen op land met een oppervlakte van 10 ha. Het land is geschikt voor landbouw en wordt gebruikt voor landbouw. De velden worden gebruikt voor landbouw en worden gebruikt voor landbouw.

1.2. PLANTSELING LANDSCHAPPELIJKE STRUCTUUR

De planteling is gericht op de landschappelijke structuur van het gebied. De planteling is gericht op de landschappelijke structuur van het gebied. De planteling is gericht op de landschappelijke structuur van het gebied.



1.3. RELEVANTE BELEIDEN OP HET GEBIED

De relevante beleiden op het gebied zijn de landschappelijke structuur van het gebied. De relevante beleiden op het gebied zijn de landschappelijke structuur van het gebied. De relevante beleiden op het gebied zijn de landschappelijke structuur van het gebied.



1.4. TOEGELIJDIGE DOELLEN



2. Advies

2.1. ALGEMENE PRINCIPES BIJ BEPLANTING ROND AGRARISCHE BEDRIJVEN

- Bedrijven dienen in hun gebied geïntegreerd te worden, zonder afbreuk te doen aan de functionaliteit en de doelen van het bedrijf.
- Een natuurlijke bescherming, in vorm van een buffer, voorkomt verspreiding van ziekten en voorkomt schade aan de omgeving.
- Bedrijven moeten niet volledig geïntegreerd worden met de omgeving. De zijde van het bedrijf die naar de omgeving is gericht, moet een natuurlijke bescherming hebben.
- Voor een goed resultaat moeten er voor het veld een buffer, met een combinatie van struiken (+ heesters) en bomen. Struiken zorgen ervoor dat het bedrijf van de omgeving is beschermd. Bomen zijn geschikt voor het 'groen' natuurlijke effect op lange afstand. De meter wordt gebruikt om het effect van de bescherming te meten.

2.2. MOTIVATIE

Het motiveren van een nieuwe vergoedingsovereenkomst past uitstekend bij het herbeplanten van de landschappelijke structuur van de lokale bedrijven. Dit gebeurt in overleg met de eigenaars. Beplanting houdt met de plaatselijke landschappelijke structuur, waaronder K.L. landbouw. Om de achtergrond van het bedrijf te laten liggen is het belangrijk om te zorgen dat de planteling goed past bij de omgeving. De planteling is gericht op de landschappelijke structuur van het gebied.

2.3. HET GEBIED

De landschappelijke structuur van het gebied is gericht op de landschappelijke structuur van het gebied. De landschappelijke structuur van het gebied is gericht op de landschappelijke structuur van het gebied. De landschappelijke structuur van het gebied is gericht op de landschappelijke structuur van het gebied.

2.4. BEPLANTING

De beplanting is gericht op de landschappelijke structuur van het gebied. De beplanting is gericht op de landschappelijke structuur van het gebied. De beplanting is gericht op de landschappelijke structuur van het gebied. De beplanting is gericht op de landschappelijke structuur van het gebied.

2.5. BEPLANTING

De beplanting is gericht op de landschappelijke structuur van het gebied. De beplanting is gericht op de landschappelijke structuur van het gebied. De beplanting is gericht op de landschappelijke structuur van het gebied. De beplanting is gericht op de landschappelijke structuur van het gebied.

2.6. TOEGELIJDIGE DOELLEN

2.6.1. TOEGELIJDIGE DOELLEN

De toegelijdige doelen zijn de landschappelijke structuur van het gebied. De toegelijdige doelen zijn de landschappelijke structuur van het gebied. De toegelijdige doelen zijn de landschappelijke structuur van het gebied.

2.6.2. TOEGELIJDIGE DOELLEN

De toegelijdige doelen zijn de landschappelijke structuur van het gebied. De toegelijdige doelen zijn de landschappelijke structuur van het gebied. De toegelijdige doelen zijn de landschappelijke structuur van het gebied.

2.6.3. TOEGELIJDIGE DOELLEN

De toegelijdige doelen zijn de landschappelijke structuur van het gebied. De toegelijdige doelen zijn de landschappelijke structuur van het gebied. De toegelijdige doelen zijn de landschappelijke structuur van het gebied.

2.6.4. TOEGELIJDIGE DOELLEN

De toegelijdige doelen zijn de landschappelijke structuur van het gebied. De toegelijdige doelen zijn de landschappelijke structuur van het gebied. De toegelijdige doelen zijn de landschappelijke structuur van het gebied.

2.6.5. TOEGELIJDIGE DOELLEN

De toegelijdige doelen zijn de landschappelijke structuur van het gebied. De toegelijdige doelen zijn de landschappelijke structuur van het gebied. De toegelijdige doelen zijn de landschappelijke structuur van het gebied.

2.6.6. TOEGELIJDIGE DOELLEN

De toegelijdige doelen zijn de landschappelijke structuur van het gebied. De toegelijdige doelen zijn de landschappelijke structuur van het gebied. De toegelijdige doelen zijn de landschappelijke structuur van het gebied.

2.6.7. TOEGELIJDIGE DOELLEN

De toegelijdige doelen zijn de landschappelijke structuur van het gebied. De toegelijdige doelen zijn de landschappelijke structuur van het gebied. De toegelijdige doelen zijn de landschappelijke structuur van het gebied.

2.6.8. TOEGELIJDIGE DOELLEN

De toegelijdige doelen zijn de landschappelijke structuur van het gebied. De toegelijdige doelen zijn de landschappelijke structuur van het gebied. De toegelijdige doelen zijn de landschappelijke structuur van het gebied.

2.6.9. TOEGELIJDIGE DOELLEN

De toegelijdige doelen zijn de landschappelijke structuur van het gebied. De toegelijdige doelen zijn de landschappelijke structuur van het gebied. De toegelijdige doelen zijn de landschappelijke structuur van het gebied.

Acties naar de toekomst

- Doel: realisatie ↑
- Werkgroep 'Handhaving' binnen prov. W-VI.
- Uitvoering stimuleren dmv
 - Aanplantsubsidiereglement
 - Niet-Productieve-Investeringen (NPI's) binnen VLIF

Acties naar de toekomst

- Communicatieplan:
 - Communicatie naar juiste doelgroep op juiste moment
 - Aanbod vanuit andere stakeholders bundelen en gezamenlijk communiceren
 - Visuele tools rond doel / resultaat / aanplant- en onderhoudstips.
- Coaching:
 - Telefonisch- digitaal / op terrein in pilootgemeenten
 - Op moment van uitvoering overlopen wat/waar/hoe
 - Tips en advies naar onderhoud
 - Hulp bij indienen NPI's



9

9

Acties naar de toekomst

- **Doel: draagvlak ↑**
- Gedragen visie: Wat is goede landschappelijke integratie.
 - Dialoog met gemeenten
 - Discussiefora
 - Structurele overlegplatforms
- Informeren van verschillende doelgroepen
- Ook tuinaannemers informeren over aanpak / doel integratie en correcte uitvoering.



10

10

Waterbassins ten behoeve van water voor het land- of tuinbouwbedrijf

• Ecologisch aanleggen inrichten

- Rond de bassin

- Wordt meegenomen in geheel van integratieplan.
- Let op niet te veel schaduw en bladval in wateroppervlak, Geen/weinig beplanting aan zuidzijde, wel aan noordwestzijde.
- Bij foliebassins met talud, nemem we visuele aspect mee.
- Foliebassins met water hoge kwaliteit: bladval in bassin vermijden!

1. Zorg voor voldoende ruimte

Voorzie zeker de nodige plaats voor flauwere taluds. De beschikbare ruimte voor een natuurvriendelijke oever is vaak een beperkende factor.



2. Kortbij andere landschapselementen

Hoe dichter je waterbekken bij bestaande landschapselementen zoals poelen, beken of struiken aangelegd wordt, hoe makkelijker soorten de weg naar je bekken vinden en hoe sneller je bekken zich natuurlijk ontwikkelt.

3. Plant bomen en struiken, maar met mate!

Een deel van de oever met bomen of struiken beplanten kan zeker geen kwaad, integendeel. Ze hebben een belangrijke invloed op de oeverstabiliteit. Door de afwisseling van zonnige en schaduwrijke plaatsen ontstaan er op korte afstand verschillende biotopen voor kikkers, salamanders en vogels. Teveel beplanting zorgt voor een overdadige bladval, wat onnodige ruimingskosten en slechtere waterkwaliteit met zich mee brengt.

13

13

DANK U.

Kathleen Storme
Landschapsarchitect Inagro

inagro
ONDERZOEK & ADVIES IN LAND- & TUINBOUW

14

14